

MODULARIO
F. - Cat. S. T. - 315



MINISTERO DELLE FINANZE
DIREZIONE GENERALE DEL CATASTO E DEI SERVIZI TECNICI ERARIALI

Mod. B (Nuovo Catasto Edilizio Urbano)

Lire
15

NUOVO CATASTO EDILIZIO URBANO

(R. DECRETO-LEGGE 13 APRILE 1938, N. 652)

Planimetria dell'immobile situato nel Comune di Induno Olona Via Cappelletta

Ditta Cooperativa ACLI-CASA

Allegata alla dichiarazione presentata all'Ufficio VARESE di VIA RESE

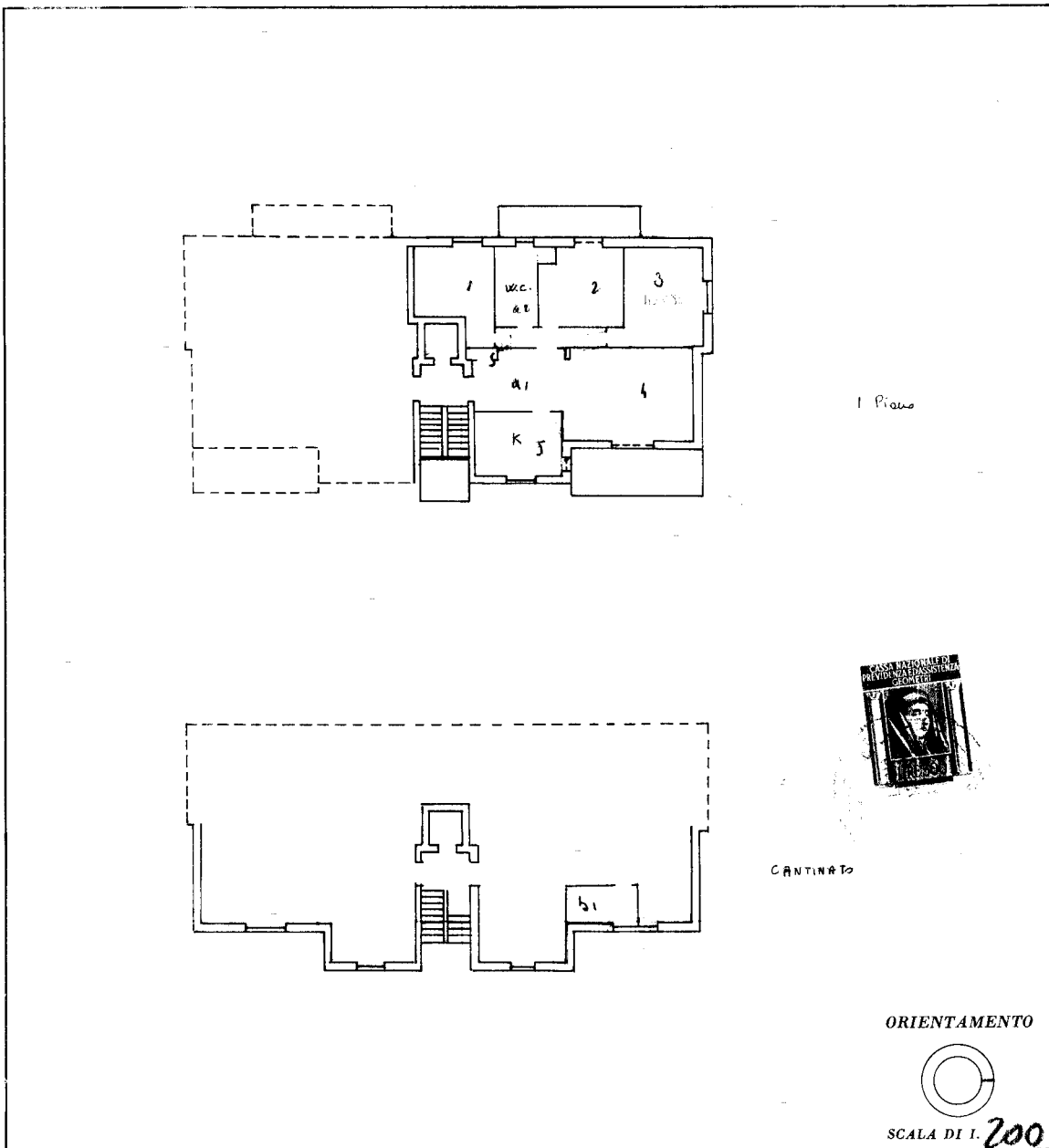

CANTINATO

ORIENTAMENTO

SCALA DI 1:200

SPAZIO RISERVATO PER LE ANNOTAZIONI D'UFFICIO

DATA 28 APR. 1976
PROT. N° 572

Compilata dal geom. Ripamonti Giuseppe
(Titolo, nome e cognome del tecnico)

Iscritto all'Albo de i geometri
della Provincia di VARESE

DATA 28-4-76
Firma: Ripamonti Giuseppe

Ultima planimetria in atti

Catasto dei Fabbricati - Situazione al 08/04/2024 - Comune di INDUNO OLONA (E299) - < Foglio 17 - Particella 7385 - Subalterno 10 >
invari 01
VIA CAPPELLETTA n. 8 Piano S1 - 1